

\* ΔΕΔΟΜΕΝΑ / ΠΑΡΑΤΗΡΗΣΕΙΣ \*

ΕΠΙΦΑΝΕΙΕΣ (m2)	
Εσυνολικό (μικτό) :	50.00
Εωφέλιμο :	38.75
Εκαταστήματος :	33.40
Εαποθήκης :	32.20
Εεπένδυσης (μικτό):	12.25
Εεπένδυσης(καθαρό):	9.50
Ετοίχου Γ/Σ(ανάπτ):	24.00
Εοροφής Γ/Σ-κατασκ:	38.75
Εδαπέδου :	36.00
Εοροφής :	33.40

ΧΡΩΜΑΤΙΣΜΟΙ (m2)	
Ετοίχων (μικτό) :	70.50
^-κουφώματα =	16.20
^-travertino =	12.20
Ετοίχων πραγματικό:	42.10
Ετοίχων/οροφ.υπογ.: :	120.00
Εξυλιν.κουφωμάτων:	
επιφ.χωρίς κάσα :	2.00
για βαφή (^x2.7):	5.40

ΕΠΙΠΛΑ (σύνολο/τεμ)		16
χαμηλή προθήκη ΠΧβ :		6
>>	ΠΧγ :	2
Ψηλή προθήκη	ΠΥδ :	1
>>	ΠΥε :	2
Βάθρο	ΒΑ120 :	1
Πανό(61x122cm)	SP :	2
Καρέκλες γραφείου :		2

ΦΩΤΙΣΤΙΚΑ (σύνολο/τεμ)		60
LED panel οροφής :		43
LED spot οροφής :		11
φωτιστ. ασφαλείας :		1
φωτιστικό όψης :		5
Κάναβος φωτιστικών:		
1.00x0.85m (1φωτ/0.85m2)		

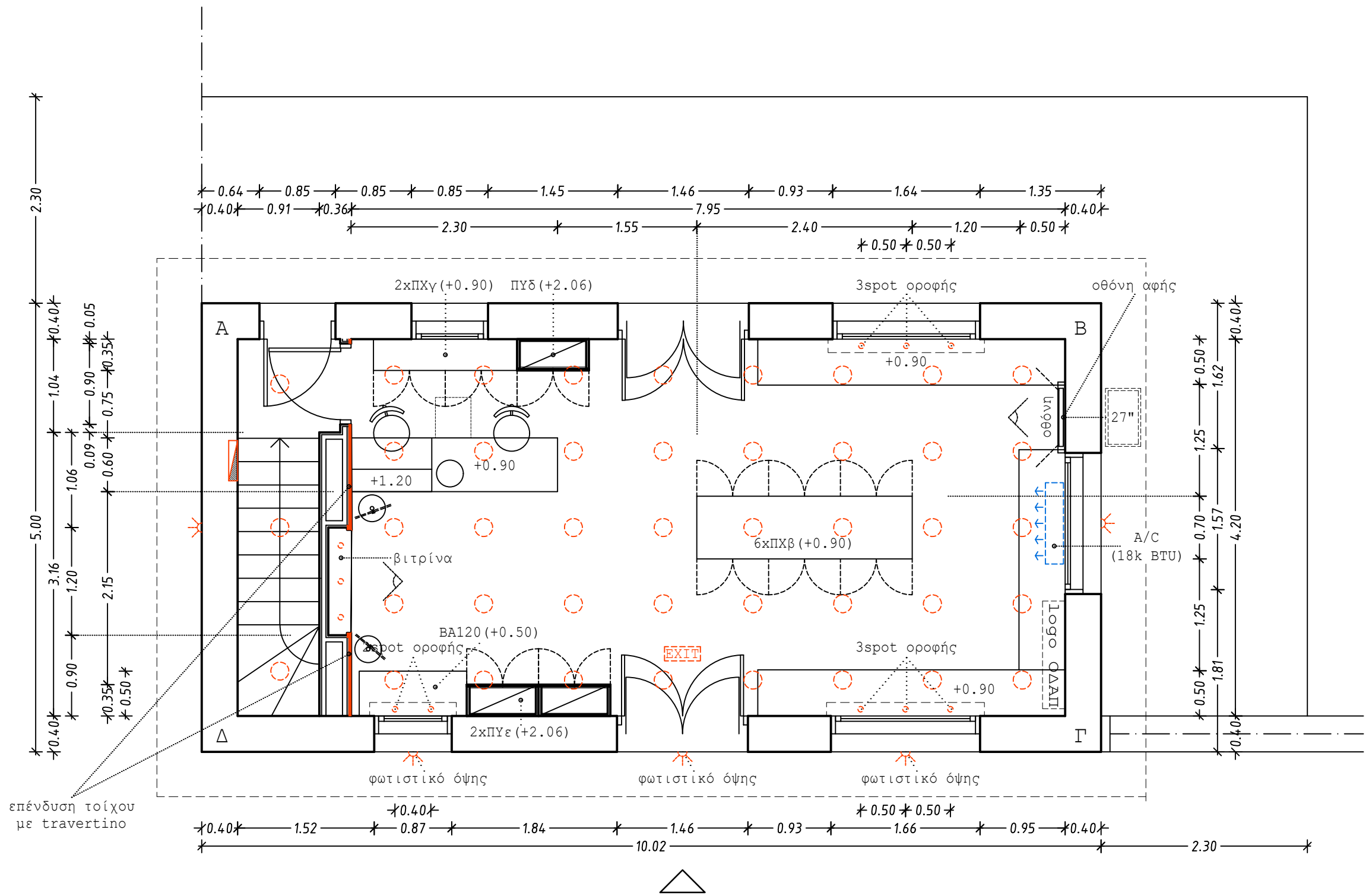
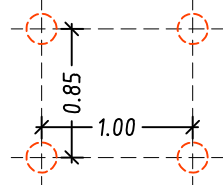

ΥΠΟΜΝΗΜΑ

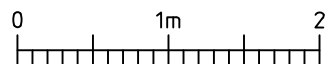

	Επένδυση τοίχου		Θρόνη (27")		Φωτιστικό ασφαλείας		Κρεμάστρες Ηλεκτρικός πίνακας
	Φωτιστικό οροφής						

Αντικείμενο : ΑΝΑΒΑΘΜΙΣΗ ΠΩΛΗΤΗΡΙΩΝ ΤΟΥ ΟΛΑΠ ΣΤΗΝ ΜΑΚΕΔΟΝΙΑ	ημ-νία	27.10.22	αρ.πίνακα
Θέση : ΑΡΧΑΙΟΛΟΓΙΚΟΣ ΧΩΡΟΣ ΑΙΓΩΝ (ΒΕΡΓΙΝΑ)	ΚΑΤΟΨΗ ΠΩΛΗΤΗΡΙΟΥ		Π 3.1
Είδος μελέτης: Αρχιτεκτονική πρόταση	κλίμακα	1:50	έκδοση
Μελετητής : Κορνηλία Ζαρκιά, αρχιτέκτων μηχανικός		1	ΜΑ22Ε-Π31-Κ50